

Lahn-Dill-Kreis
 Gemeinde Mittenaar
 Gemarkung: Ballersbach
 Flur: 30,33
 Maßstab: 1 : 500

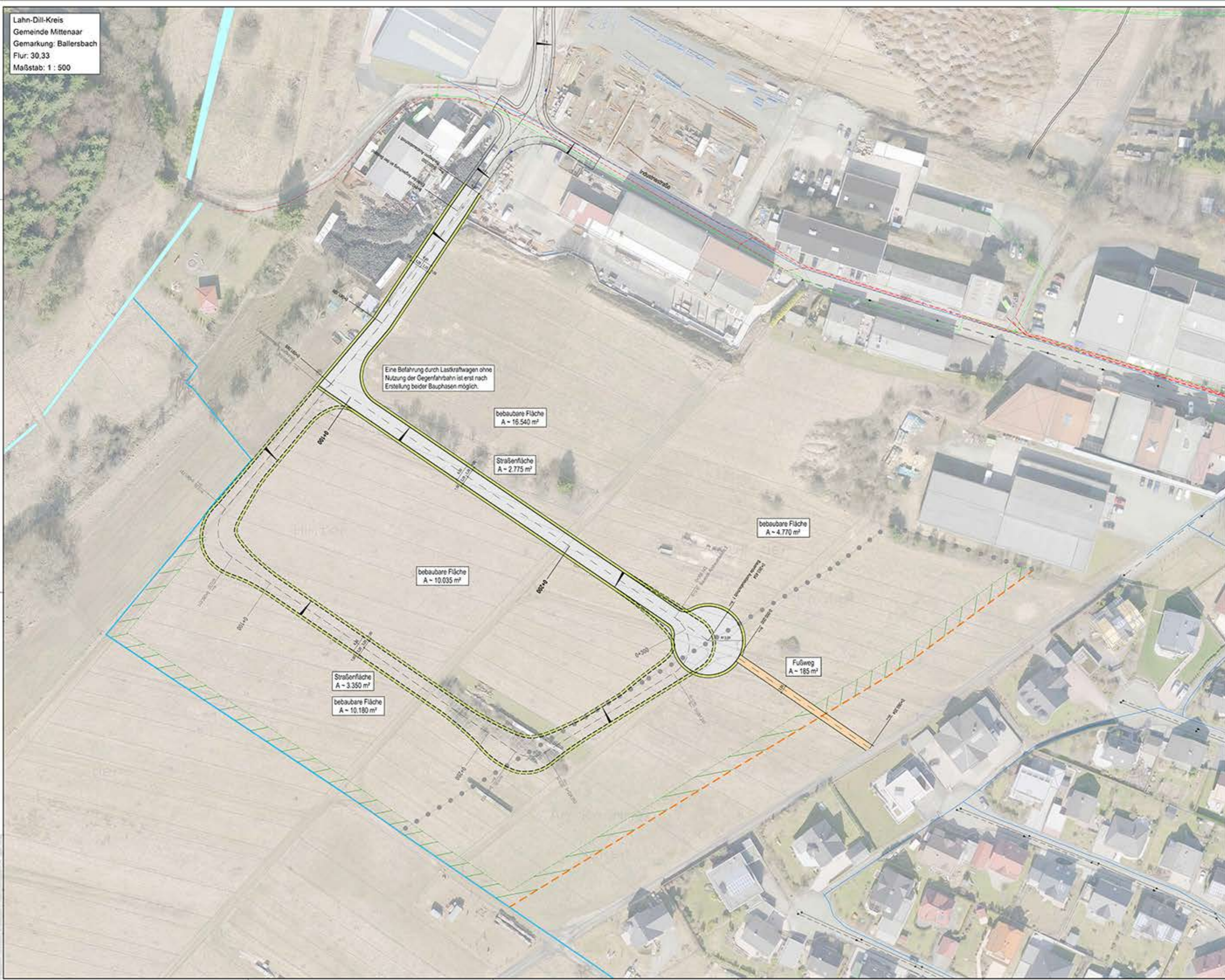

Zeichenerklärung

Planum	Fahrbahn (geplant) - Ausbauschritt 1
	Berkeil (geplant) - Ausbauschritt 1
	Fahrbahn (geplant) - Ausbauschritt 2
	Berkeil (geplant) - Ausbauschritt 2
	Fußweg (geplant)
	erwähnte Grundstücke
	Planänderung
	mögliche Ausbauschrittengrenzen
	Bauelemente
	Straßenbegrenzung
Bestand	Schmutzwasserkanal (vorhanden)
	Regenwasserkanal (vorhanden)
	Mischwasserkanal (vorhanden)
	Schacht (vorhanden)
VORGEPLANT	Grenzung § 30a)
	20 VV Leitung
	Niederspannungskabel
	Stromleitung Straßenbeleuchtung 1 VV
	Fernwärmeleitung (Deutsche Telekom AG)
	Wasserleitung

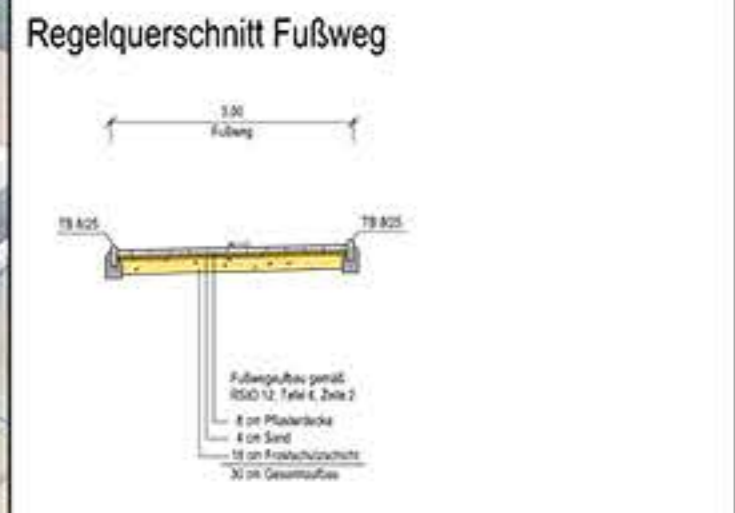
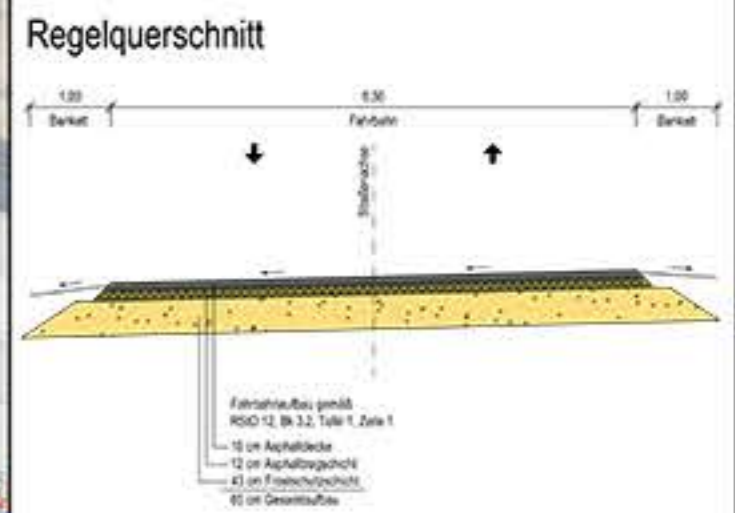

VORABZUG

Die Trassenführung wurde nach Angaben des Amt für Bodenmanagement Marburg angelegt.
 Der Unterzeichner empfiehlt die Lage der Straßenführung gemäß den bestehenden Parzellierungen zu drehen.

Adressung	Gebiet an	von	Gepf. an	von

oertler ingenieure Wasser · Verkehr · Vermessung

Wickstraße 43 35076 Siegen T: 0271 8540-0 F: 0271 8540-99 E: info@oertler-ingenieur.de W: oertler-ingenieur.de	Ordnung 7 35096 Gießen T: 0641 49008-33 F: 0641 49008-35 E: info@oertler-ingenieur.de W: oertler-ingenieur.de
---	--

Mittenaar Leipziger Straße 1
 35756 Mittenaar
 Tel.: 02772 9050-0
 Fax: 02772 9050-50

Anlage: 1
 Blatt-Nr.: 3/1

Innere Erschließung des Gewerbestandorts Ballersbach Vorplanung	Stand	Name
	Bearbeitet	01/15
Gezeichnet	01/15	L. Schulz
	Planart	Lageplan
Gezeichnet	01/15	M. Schulz
	Maßstab	1 : 500
Gezeichnet	Aufgestellt	
Mittenaar	Signiert	26.01.2015